

## Sprechstunden

### Privatsprechstunde Chefarzt Dr. med. Bora Akoglu

Dr. med. Bora Akoglu behandelt Patienten mit allgemein internistischen Erkrankungen, vor allem aber Patienten mit Erkrankungen des Magen- und Darm-Traktes, Lebererkrankungen, Stoffwechselerkrankungen oder ernährungsbedingten Problemen.

Als anerkannter Experte im Bereich der gastrointestinalen Endoskopie beherrscht er alle Methoden der modernen Endoskopie, die schonend, effektiv und krankheitszentriert zum Einsatz gebracht werden. In der Privatsprechstunde wird anhand der entsprechenden Beschwerden gemeinsam geplant, welche diagnostischen oder therapeutischen Maßnahmen notwendig sind. Diese Untersuchungen können dann ambulant oder stationär durchgeführt werden.

### Oberarztsprechstunden

In der Oberarztsprechstunde wird der geplante stationäre Aufenthalt mit dem Patienten geplant und besprochen. Gleiches gilt für die diagnostischen und therapeutischen Maßnahmen einschließlich der Beteiligung weiterer hauseigener Fachdisziplinen. Zusätzlich können Befunde aus vorangegangenen stationären Aufenthalten erläutert werden.

### HOTLINE für unsere Zuweiser

#### Erreichbarkeit:

Mo.- Fr. 08:00 – 16:00 Uhr  
Tel. +49(0)6042 86-666

#### Sekretariat Innere Medizin

Bernadette Klumpp / Anna-Lena Hensel  
Tel.: +49 (0)6042 86-326 / 226  
Fax: +49 (0)6042 86-490

bernadette.klumpp@bergmanclinics.de  
anna-lena.hensel@bergmanclinics.de



### Möchten Sie mehr über die Standorte und Fachärzte erfahren?

Die Adresse und Wegbeschreibung pro Klinik finden Sie unter [www.bergmanclinics.de](http://www.bergmanclinics.de). Auf der Website finden Sie auch umfangreiche Informationen über unser medizinisches Fachpersonal.



#### Bergman Clinics Mathilden-Hospital

Am Schlag 9 | Tel: +49 (0)6042 86-0 | info.mh@bergmanclinics.de  
63654 Büdingen | Fax: +49 (0)6042 86-149 | www.bergmanclinics-mathildenhospital.de

#### Kontakt Innere Medizin - Sekretariat

Bernadette Klumpp | Tel: +49 (0)6042 86-326 | bernadette.klumpp@bergmanclinics.de  
Anna-Lena Hensel | Tel: +49 (0)6042 86-226 | anna-lena.hensel@bergmanclinics.de

## Innere Medizin Vorstellung





**Dr. med. Bora Akoglu**

Ärztlicher Direktor  
Chefarzt Innere Medizin  
Facharzt Innere Medizin u.  
Gastroenterologie

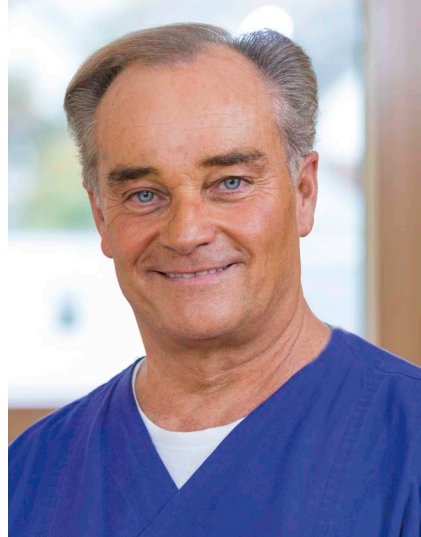

**Dr. med. Burhard Pfeiffer**

Leitender Oberarzt  
Facharzt Innere Medizin,  
Intensiv- u. Notfallmedizin,  
Krankenhaus-Hygieniker



**Dr. med. Dirk Freitag**

Oberarzt  
Facharzt Innere Medizin,  
Gastroenterologie und  
Endokrinologie

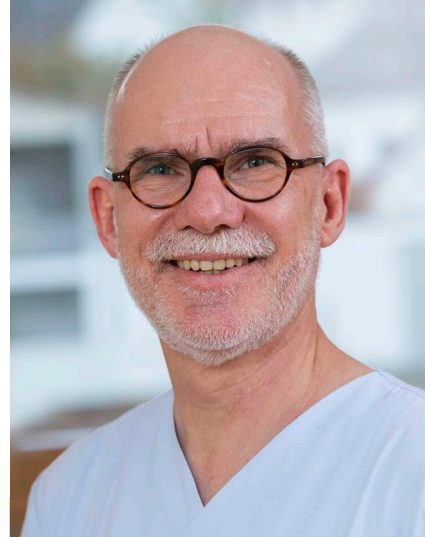

**Carsten Hütter**

Oberarzt  
Facharzt Innere Medizin,  
Oberarzt Endoskopie



**Dr. med. Byung-Moon Kim**

Oberarzt  
Facharzt Innere Medizin und  
Kardiologie



**Dr. med. Stephan Buss**

Oberarzt  
Facharzt Innere Medizin,  
Notfallmedizin

Das Bergman Clinics Mathilden-Hospital ist ein modernes Plankrankenhaus des Bundeslandes Hessen mit einem offiziellen Versorgungsauftrag der Landesregierung für unser Einzugsgebiet. Wir sind Garant für über 100.000 Menschen – 24h an sieben Tagen der Woche. Darüber hinaus sind wir einer der größten Arbeitgeber und Ausbilder in unserer Region.

**Die Medizinische Klinik umfasst die Abteilungen:**

- Gastroenterologie und Hepatologie mit moderner Endoskopie & Sonographie
- Kardiologie mit etablierter Schrittmacherimplantation
- Pneumologie und Infektiologie mit Isoliereinheiten
- Intensivstation mit mehreren Beatmungseinheiten und angeschlossener Intermediate Care
- Allgemeine Innere Medizin

Einen Schwerpunkt bildet dabei die Diagnostik und Therapie von Erkrankungen im Magen-Darm-Trakt, der Leber, der Gallenwege und der Bauchspeicheldrüse.

Unsere modern ausgestattete Endoskopie und Sonographie ermöglichen alle etablierten diagnostischen und therapeutischen Untersuchungen der Speiseröhre, des Magens, des Dünn- und Dickdarms, der Gallenwege und der Bauchspeicheldrüse. Die endoskopischen Untersuchungen werden dabei regelhaft unter einer Sedierung („Kurznaarkose“) durchgeführt. Intensivmedizinisch erfahrene Fachärzte sowie leitliniengerecht ausgebildetes Fachpersonal in der Endoskopie sorgen dabei für Ihre Sicherheit.

Die am Haus bewährte Kardiologie wird fachärztlich durch unser Oberarztteam erweitert. Die Verzahnung mit dem ambulanten Bereich wird durch die kardiologische Facharztpraxis an unserem Haus gewährleistet.

Zusammen mit meinen Kolleginnen und Kollegen aus dem Medizinischen Versorgungszentrum (MVZ am Bergman Clinics Mathilden-Hospital) und den anderen Fachdisziplinen innerhalb unserer Klinik möchten wir Ihnen eine fürsorgliche Medizin der „kurzen Wege“ anbieten, indem der Mensch im Mittelpunkt unserer Berufung steht. Dabei sind wir uns der langjährigen Tradition und Verantwortung unseres Standortes in Büdingen bewusst.

Wenn Sie Fragen haben, rufen Sie uns einfach an oder besuchen Sie uns in unserem modernen Gesundheitszentrum.

An 7 Tagen der Woche sind wir 24 Stunden für Sie da!

Ihr

**Dr. med. Bora Akoglu**

Ärztlicher Direktor  
Chefarzt Innere Medizin